Lanberg

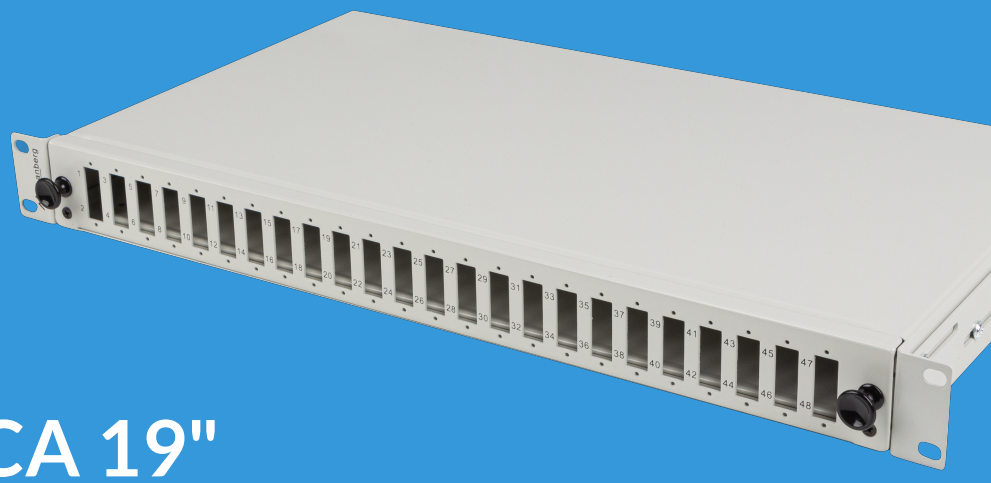

FOP1-24SD-LQS

PRZEŁĄCZNICA 19"

CECHY PRODUKTU:

- wykonana z wysokiej jakości stali lakierowana proszkowo,
- przeznaczone do montażu w szafach i stojakach z uchwytami rack 19”,
- tylny panel wyposażony w 5 wejść kablowych (w zestawie 2 dławnice PG 13.5),
- regulowane uchwyty RACK tzw. uszy montażowe,
- możliwość zamontowania własnej tacki za pomocą uchwytu, który znajduje się w zestawie (śruba z nakrętką radełkową),
- szuflada wyposażona w tacki spawów, uchwyty kablowe oraz przetłoczenia umożliwiające montaż przewodów za pomocą opasek zaciskowych.

SPECYFIKACJA PRODUKTU:

Płyta czołowa	SC (duplex), LC (quad)
Wysuwalna	Tak
Regulowane uchwyty RACK	Tak
Materiał kasety spawów	ABS
Numeracja portów	Tak
Ilość otworów w tylnej ścianie	5
Ilość tacek spawów	2
Grubość uchwytów montażowych	1,5 mm
Ilość portów	24
Rozmiar	19"
Wysokość teleinformatyczna	1 U
Grubość pozostałych elementów	1,2 mm
Waga	2,48 kg
Wymiary	242 x 482,6 x 44,45 mm
Materiał	Stal
Akcesoria w zestawie	Dławiki x2, Opaski zaciskowe, Śruby M6, Śruby M2, Tacka spawów, Uchwyty rack, Uchwyt kasety spawów
Kolor	Szary

EAN-13: 5901969430653
NR KAT.: FOP1-24SD-LQS

Opakowanie zbiorcze: Karton • 52,5 cm x 30,5 cm x 27 cm • 14,145 kg • 5 szt.

Mimo dołożenia wszelkich starań producent/dystrybutor/sprzedawca nie gwarantuje, że opublikowane dane techniczne, zdjęcia oraz opisy nie zawierają uchybień lub błędów. Powyższy dokument ma charakter informacyjny i nie stanowi oferty handlowej w rozumieniu Kodeksu Cywilnego.