SKINDICHT® EKU

SKINDICHT® EKU，带 PG 制连接螺纹的玻璃纤维加强型聚酰胺扩径头，带有扳手支撑面

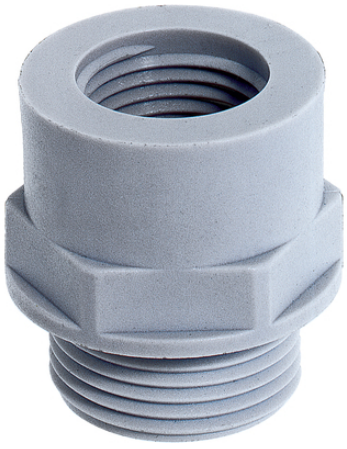

有空间需求

优势
允许使用连接螺纹比现有螺纹孔径更大的电缆夹套
用扳手安装
支撑面可避免安装过程中因使用扳手而在罩壳表面留下划痕

应用范围
机械设备
设备
罩壳

产品结构
PG 制连接螺纹

技术参数

分类 ETIM 5:	ETIM 5.0 Class-ID: EC000441 ETIM 5.0 类别描述：电缆螺纹夹套
分类 ETIM 6:	ETIM 6.0 Class-ID: EC000441 ETIM 6.0 Class-Description: Cable screw gland
发货颜色:	RAL 7035 浅灰色
材料:	聚酰胺，玻璃纤维加强
温度范围:	-40°C 至 +100°C

Last Update (09.02.2018)
©2018 Lapp Group - 保留技术性变更
产品管理 http://lappchina.lappgroup.com
You can find the current technical data in the corresponding data sheet.
PN 0456 / 02_03.16

SKINDICHT® EKU

备注
照片和图像不能缩放，也不能代表各自产品的详细图像。
价格为不含增值税与附加费的净价。对企业用户销售。

©2018 Lapp Group - 保留技术性变更

LAPP GROUP

SKINDICHT® EKU

产品信息

物料编号	物料描述 / 尺寸
SKINDICHT® EKU	
52025200	EKU 7/9
51731000	EKU 9/11
51731010	EKU 11/13,5
51731020	EKU 13,5/16
51731030	EKU 16/21
51731040	EKU 21/29
52025210	EKU 29/36
52025220	EKU 36/42
52025230	EKU 42/48

©2018 Lapp Group - 保留技术性变更