SKINDICHT® BLK-GL-M

SKINDICHT® BLK-GL-M，具备高稳定性的玻璃纤维加强型聚酰胺盲塞，用于填充预制螺纹孔

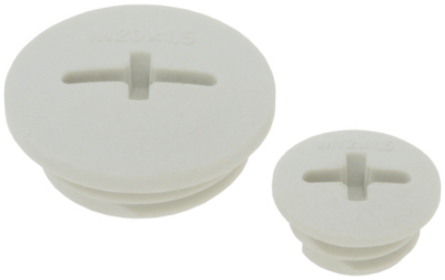

防水

可靠性

坚固

优势
用于填充预留的孔
玻璃纤维加强结构，具有高稳定性

应用范围
控制柜制造
分线盒
接线盒

产品结构
公制连接螺纹，符合 DIN EN 60423
基于技术信息 DIN IEC 62444

Last Update (07.02.2018)
©2018 Lapp Group - 保留技术性变更
产品管理 http://lappchina.lappgroup.com
You can find the current technical data in the corresponding data sheet.
PN 0456 / 02_03.16

SKINDICHT® BLK-GL-M

技术参数

分类 ETIM 5:	ETIM 5.0 Class-ID: EC000032 ETIM 5.0 级别描述: 旋紧式电缆夹套的闷塞
分类 ETIM 6:	ETIM 6.0 Class-ID: EC000032 ETIM 6.0 Class-Description: Plug for cable screw gland
发货颜色:	RAL 7001 银灰色 RAL 7035 淡灰色 RAL 9005 黑色
材料:	火灾时特性符合 UL 94 HB 聚酰胺，玻璃纤维加强
防护等级:	IP 54 IP 68 （带O形圈）
温度范围:	-40°C 至 +100°C

备注

照片和图像不能缩放，也不能代表各自产品的详细图像。
价格为不含增值税与附加费的净价。对企业用户销售。

©2018 Lapp Group - 保留技术性变更

物料编号	物料描述 / 尺寸	螺纹长度 D mm
SKINDICHT® BLK-GL-M 银灰色		
52006101	M 12 x 1,5	6
52006111	M 16 x 1,5	6
52006121	M 20 x 1,5	6
52006131	M 25 x 1,5	8
52006141	M 32 x 1,5	8
52006151	M 40 x 1,5	8
52006161	M 50 x 1,5	10
52006171	M 63 x 1,5	12
SKINDICHT® BLK-GL-M 浅灰色		
52006100	M 12 x 1,5	6
52006110	M 16 x 1,5	6
52006120	M 20 x 1,5	6
52006130	M 25 x 1,5	8
52006140	M 32 x 1,5	8
52006150	M 40 x 1,5	8
52006160	M 50 x 1,5	10
52006170	M 63 x 1,5	12
SKINDICHT® BLK-GL-M 黑色		
52006103	M 12 x 1,5	6
52006113	M 16 x 1,5	6
52006123	M 20 x 1,5	6
52006133	M 25 x 1,5	8
52006143	M 32 x 1,5	8
52006153	M 40 x 1,5	8
52006163	M 50 x 1,5	10
52006173	M 63 x 1,5	12
SKINDICHT® BLK-GL-M 银灰色，装有 O 型圈		
52006109	M 12 x 1,5	6
52006119	M 16 x 1,5	6
52006129	M 20 x 1,5	6
52006139	M 25 x 1,5	8

©2018 Lapp Group - 保留技术性变更

SKINDICHT® BLK-GL-M

物料编号	物料描述 / 尺寸	螺纹长度 D mm
52006149	M 32 x 1,5	8
52006159	M 40 x 1,5	8
52006169	M 50 x 1,5	10
52006179	M 63 x 1,5	12
SKINDICHT® BLK-GL-M 浅灰色，装有 O 型圈		
52006107	M 12 x 1,5	6
52006117	M 16 x 1,5	6
52006127	M 20 x 1,5	6
52006137	M 25 x 1,5	8
52006147	M 32 x 1,5	8
52006157	M 40 x 1,5	8
52006167	M 50 x 1,5	10
52006177	M 63 x 1,5	12
SKINDICHT® BLK-GL-M 黑色，装有 O 型圈		
52006106	M 12 x 1,5	6
52006116	M 16 x 1,5	6
52006126	M 20 x 1,5	6
52006136	M 25 x 1,5	8
52006146	M 32 x 1,5	8
52006156	M 40 x 1,5	8
52006166	M 50 x 1,5	10
52006176	M 63 x 1,5	12

©2018 Lapp Group - 保留技术性变更