SKINTOP® BS

SKINTOP® BS，具有弯曲保护和抗扭保护的聚酰胺电缆夹套，可保护柔性电缆，用于移动机器零件

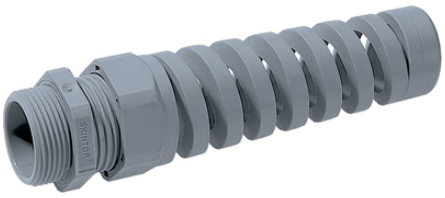

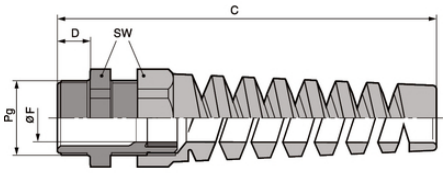

有各种认证

耐温

最佳应力缓释

抗机械应力

大夹紧范围

优异的耐化学性能

优势
可靠的抗弯曲和抗扭防护
保护电缆
性能可靠
用于保护柔性电缆

应用范围
根据 VDE 0700-1 规定，电气和机械设备中正常应用的移动用电缆，必须有额外的抗弯曲防护
手持设备
机器人工业
运用于声光领域
移动机械部件

Last Update (22.01.2018)
©2018 Lapp Group - 保留技术性变更
产品管理 http://lappchina.lappgroup.com
You can find the current technical data in the corresponding data sheet.
PN 0456 / 02_03.16

SKINTOP® BS

技术认证
UL 文件号 E79903

产品结构
PG connection thread acc. to DIN 40430

注意
合适的配件请见 SKINTOP® PG 制附件

SKINDICHT® GMP-GL 埋头螺母

如客户需要，也可提供密封小截面的缩径插入件SKINTOP® BSR

技术参数

分类 ETIM 5:	ETIM 5.0 Class-ID: EC000441 ETIM 5.0 类别描述：电缆螺纹夹套
分类 ETIM 6:	ETIM 6.0 Class-ID: EC000441 ETIM 6.0 Class-Description: Cable screw gland
注意:	安装尺寸和 固定扭矩 参见 T21
发货颜色:	RAL 7001 银灰色 RAL 9005 黑色 / 防紫外线
材料:	套体：聚酰胺 垫圈：CR
防护等级:	IP 68 - 5 bar
温度范围:	-20°C 至 +100°C

备注
照片和图像不能缩放，也不能代表各自产品的详细图像。
价格为不含增值税与附加费的净价。对企业用户销售。

©2018 Lapp Group - 保留技术性变更

LAPP GROUP

SKINTOP® BS

产品信息

物料编号	物料描述 / 尺寸	夹紧范围 ØF mm	SW 扳手尺寸 mm	总长度 C mm	螺纹长度 D mm
SKINTOP® BS NPT silver grey					
53015600	PG 7	2.5 - 6.5	15	62	7.8
53015610	PG 9	3.5 - 8	19	75	8
53015620	PG 11	4 - 10	22	87	8
53015630	PG 13,5	6 - 12	24	100	9
53015640	PG 16	9 - 14	27	113	10
53015650	PG 21	13 - 18	33	129	11
SKINTOP® BS NPT black					
53015800	PG 7	2.5 - 6.5	15	62	7.8
53015810	PG 9	3.5 - 8	19	75	8
53015820	PG 11	4 - 10	22	87	8
53015830	PG 13,5	6 - 12	24	100	9
53015840	PG 16	9 - 14	27	113	10
53015850	PG 21	13 - 18	33	129	11

Last Update (22.01.2018)
©2018 Lapp Group - 保留技术性变更
产品管理 http://lappchina.lappgroup.com
You can find the current technical data in the corresponding data sheet.
PN 0456 / 02_03.16