Panel Mount LC Duplex female to LC Duplex female silver / blue / white

Opis

This fibre optic panel mount by Delock can be used to connect fibre optic cables and is suitable for installation in a housing.

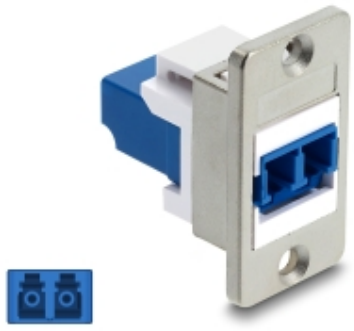

Numer artykułu 91092

EAN: 4043619910922

Kraj pochodzenia: China

Opakowanie: Torba na zamek błyskawiczny

Szczegóły techniczne

- Connectors:
  1 x LC Duplex female
  1 x LC Duplex female
- For single-mode fiber
- Dust covers
- Integrated name plate
- Panel cut-out (WxH): ca. 16.8 x 22.3 mm
- Countersink for conical screws, distance ca. 28.9 mm
- Mounting hole diameter: ca. 3.3 mm
- Screw type: #4-40 UNC
- Material: zinc diecast / plastic
- Colour: silver / violet / white
- Dimensions (LxWxH): 29.2 x 19.0 x 35.5 mm

Zawartość opakowania

- Panel Mount

Wszelkie pojawiające się tutaj nazwy i znaki należą do ich odpowiednich właścicieli. Błędy drukarskie, zmiany & pomyłki zastrzeżone. **© 2026 by Delock. Wszelkie prawa zastrzeżone.**

sales@prom-elec.com / ООО ПРОМЭЛЕКТРОНИКА

Zdjęcia

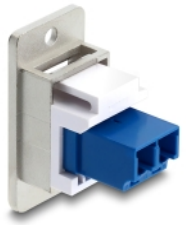

Wszelkie pojawiające się tutaj nazwy i znaki należą do ich odpowiednich właścicieli. Błędy drukarskie, zmiany & pomyłki zastrzeżone. **© 2026 by Delock. Wszelkie prawa zastrzeżone.**

Ogólne

Styl:	Obie strony identyczne

Interfejs

Złącze 1:	1 x LC Duplex
Złącze 2:	1 x LC Duplex

Właściwości fizyczne

Materiał:	odlew cynkowy / tworzywo sztuczne
Długość:	29.2 mm
Szerokość:	19,0 mm
Wysokość:	35,5 mm
Kolor:	niebieski biały srebrny

Manufacturer information

Ulica	Beeskowdamm 13/15
Kod pocztowy	14167
Miasto	Berlin
Kraj	Deutschland
Email	info@delock.de
Strona internetowa	www.delock.de

Wszelkie pojawiające się tutaj nazwy i znaki należą do ich odpowiednich właścicieli. Błędy drukarskie, zmiany & pomyłki zastrzeżone. **© 2026 by Delock. Wszelkie prawa zastrzeżone.**