Bruciatore di gasolio • Gas oil burner • Brûleur fioul domestique • Ölbrenner • Oliebrander

Gulliver RG5D

COD. **3739800**
COD. **3739810**

TIPO / TYPE / TYP **398 T1**

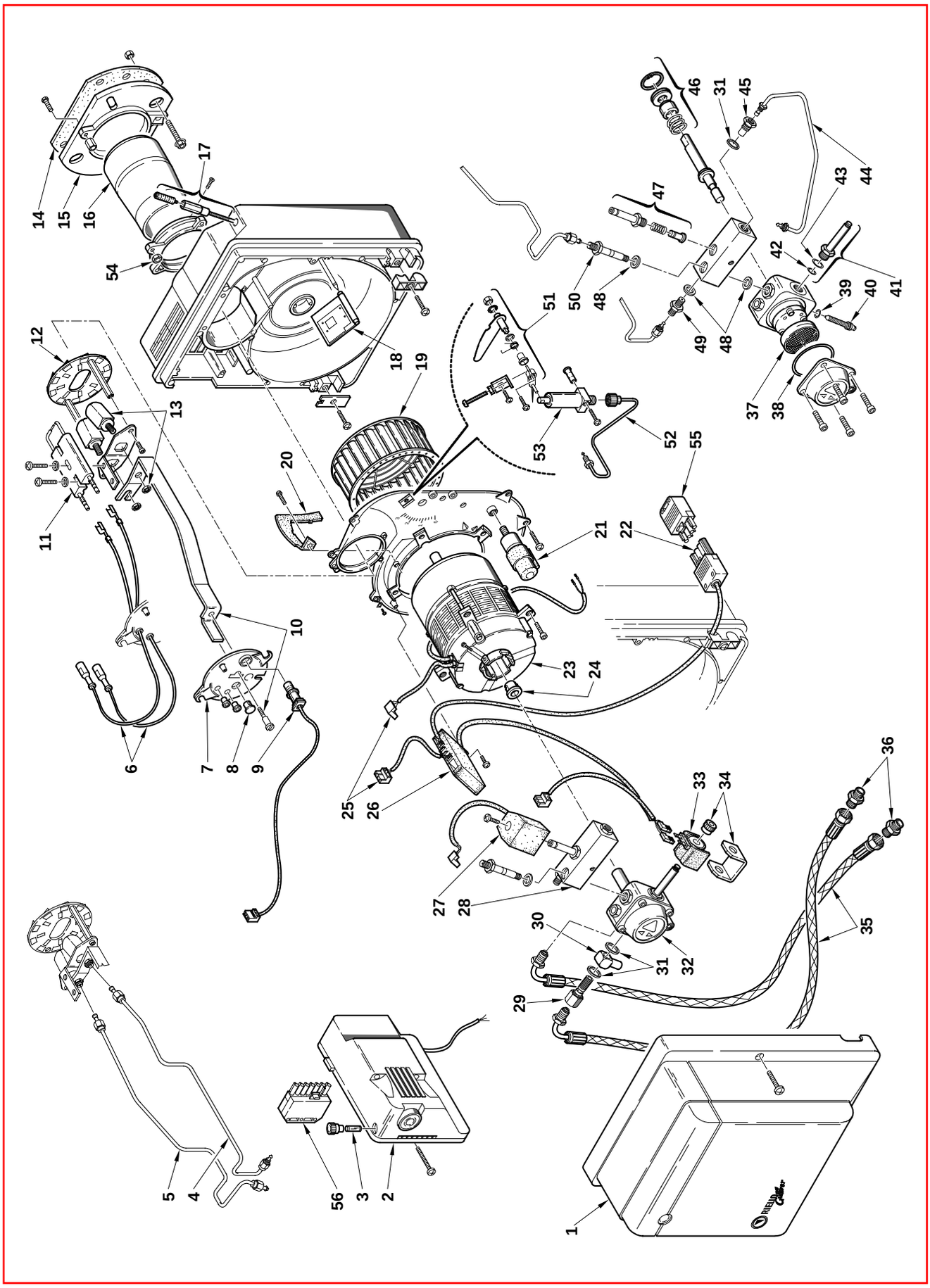

2907320 - 04/97

ПРОМЭЛЕКТРОНИКА / sales@prom-elec.com

N.	COD.	DESCRIZIONE	DESCRIPTION	DESCRIPTION	BESCHREIBUNG	BENAMING	MATRICOLA BRUCIATORE BURNER SERIAL NUMBER MATRICULE BRULEUR BRENNER KENN-NUMMER REGISTRATIENR. BRANDER
1	**3008558**	COFANO	COVER	CAPOT	VERKLEIDUNG	BRANDERKAP	
2	**3001174**	APPARECCHIATURA 552SE	CONTROL BOX 552SE	BOITE DE CONTROLE 552SE	STEUERGERÄT 552SE	CONTROLEDOOS 552SE	
3	**3007396**	FUSIBILE	FUSE	FUSIBLE	SCHMELZSICHERUNG	ZEKERING	
4	**3008564**	TUBO	TUBE	TUYAU	DRUCKROHR	DRUKLEIDING	
5	**3008563**	TUBO	TUBE	TUYAU	DRUCKROHR	DRUKLEIDING	
6	**3007465**	COLLEGAMENTO A.T.	HIGH VOLTAGE LEAD	CABLE HAUTE TENSION	ZÜNDKABEL	HOOGSPANNINGSKABEL	
7	**3008562**	COPERCHIO	COVER	COUVERCLE	DECKEL	DEKSEL	
8	**3007458**	VETRINO	VIEWING PORT	REGARD	SCHAUGLAS	KIJKGLAS	
9	**3007839**	FOTORESISTENZA	P.E. CELL	CELLULE PHOTORESISTANCE	FOTOWIDERSTAND	FOTOCEL	
10	**3008561**	STAFFA E VITE	BRACKET AND SCREW	SUPPORT ET VIS	TRAGBÜGEL UND SCHRAUBE	DRAAGBEUGEL EN SCHROEF	
11	**3007495**	GRUPPO ELETTRODI	ELECTRODE ASSEMBLY	GROUPE ELECTRODES	ELEKTRODESYSTEM	ELECTRODENGROEP	
12	**3008559**	ELICA	DIFFUSER DISC	ACCROCHE FLAMME	STAUSCHEIBE	VLAMHOUDER	
13	**3008560**	PORTAUGELLO	NOZZLE HOLDER	PORTE GICLEUR	DÜSENSTOCK	SPROEIERHOUDER	
14	**3005813**	SCHERMO	GASKET	JOINT	FLANSCHDICHTUNG	DICHTING	
15	**3005814**	FLANGIA	FLANGE	BRIDE	FLANSCH	FLENS	
16	**3008565**	TUBO FIAMMA	FLAME TUBE	GUEULARD	FLAMMENDRUCKROHR	BRANDERKOP	
17	**3007648**	REG. SERRANDA 2º STADIO	2nd STAGE AIR DAMPER REG.	REG. VOLET D'AIR 2ème ALLURE	2. ST. LUFTKLAPPENREGLER	REG. LUCHTKLEP 2de VLAM	
18	**3008497**	SERRANDA	AIR DAMPER	VOLET AIR	LUFTKLAPPE	LUCHTKLEP	
19	**3008494**	GIRANTE	FAN	VENTILATEUR	GEBLÄSERAD	VENTILATOR	
20	**3008552**	CONVOGLIATORE	SUCTION DUCT	CONVOYEUR D'AIR	LUFTLEITBLECH	LUCHTGELEIDER	
21	**3008499**	CONDENSATORE 8 μF	CAPACITOR 8 μF	CONDENSATEUR 8 μF	KONDENSATOR 8 μF	CONDENSATOR 8 μF	
22	**3006949**	PRESA A 4 POLI	4 POLE SOCKET	PRISE 4 POLES	4 - POLIGE STECKDOSE	4 - POLIGE STOPCONTACT	
23	**3008506**	MOTORE	MOTOR	MOTEUR	MOTOR	MOTOR	
24	**3000443**	GIUNTO	JOINT	ACCOUPLEMENT	KUPPLUNG	KOPPELING	
25	**3007454**	PRESA	SOCKET	PRISE	STECKDOSE	VR. STEKKER	
26	**3008568**	RITARDAT. ELETTRONICO	ELEC.START DELAYNG DEV.	RETARDATEUR ELECTR.	ELEKTR. VERZÖGERER	ELECTR. VERTRAGER	
27	**3008575**	BOBINA	COIL	BOBINE	MV SPULE	SPOEL	
28	**3008569**	GRUPPO CORPO VALVOLA	VALVE BODY SYSTEM	GROUPE CORPS VANNE	VENTILKÖRPERSYSTEM	VENTIELGROEP	
29	**3005804**	PERNO	SCREW	VIS CREUSE	HOHLKERNSCHRAUBE	HOLLE BOUT	
30	**3005805**	RACCORDO	CONNECTOR	MAMELON	NIPPEL	NIPPEL	
31	**3007079**	GUARNIZIONE	SEAL	JOINT	DICHTUNG	PAKKING	
32	**3008570**	POMPA	PUMP	POMPE	PUMPE	POMP	
33	**3007565**	BOBINA	COIL	BOBINE	MV SPULE	SPOEL	
34	**3007566**	MANTELLO E POMELLO	SHELL AND KNOB	ETRIER ET ECROU	BÜGEL UND KNOPF	BEUGEL EN MOER	
35	**3005720**	TUBO FLESSIBILE	FLEXIBLE OIL LINE	FLEXIBLE	SCHLAUCH	FLEXIBEL	
36	**3009068**	RACCORDO	CONNECTOR	MAMELON	NIPPEL	NIPPEL	
37	**3005719**	FILTRO	FILTER	FILTRE	FILTER	FILTER	
38	**3007162**	ANELLO OR	O - RING	JOINT TORIQUE	O - RING	DICHTING O - RING	
39	**3007028**	ANELLO OR	O - RING	JOINT TORIQUE	O - RING	DICHTING O - RING	
40	**3007202**	REGOLATORE	REGULATOR	REGULATEUR	REGLER	REGELAAR	
41	**3007582**	VALVOLA	NEEDLE VALVE	VALVE	NADELVENTIL	VENTIEL	
42	**3007156**	ANELLO OR	O - RING	JOINT TORIQUE	O - RING	DICHTING O - RING	
43	**3007173**	ANELLO OR	O - RING	JOINT TORIQUE	O - RING	DICHTING O - RING	
44	**3008574**	TUBO	TUBE	TUYAU	ROHR	LEIDING	
45	**3008571**	RACCORDO	CONNECTOR	MAMELON	NIPPEL	NIPPEL	
46	**3000439**	ORGANO DI TENUTA	PUMP SEAL	ORGANE D'ETANCHEITE	WELLENDICHTUNG	ASDICHTING	
47	**3005733**	VALVOLA	NEEDLE VALVE	VANNE	NADELVENTIL	VENTIEL	

ПРОМЭЛЕКТРОНИКА / sales@prom-elec.com

N.	COD.	DESCRIZIONE	DESCRIPTION	DESCRIPTION	BESCHREIBUNG	BENAMING	MATRICOLA BRUCIATORE BURNER SERIAL NUMBER MATRICULE BRULEUR BRENNER KENN-NUMMER REGISTRATIENR. BRANDER
48	**3007077**	GUARNIZIONE	SEAL	JOINT	DICHTUNG	PAKKING	
49	**3008572**	RACCORDO	CONNECTOR	MAMELON	NIPPEL	NIPPEL	
50	**3008573**	PERNO	SCREW	VIS CREUSE	HOHLKERNSCHRAUBE	HOLLE BOUT	
51	**3008567**	REG. SERRANDA 1º STADIO	1st STAGE AIR DAMPER REG.	REG. VOLET D'AIR 1ère ALLURE	1. ST. LUFTKLAPPENREGLER	REG. LUCHTKLEP 1ste VLAM	
52	**3008566**	TUBO	TUBE	TUYAU	DRUCKROHR	DRUKLEIDING	
53	**3007784**	MARTINETTO	HYDRAULIC JACK	VERIN AIR	LUFTKLAPPE DRUCKKOLBEN	VIJZEL LUCHTREGELING	
54	**3008617**	COLLARE	COLLAR	COLLIER	INNERER FLANSCH	TEGENFLENS	
55	**3006957**	SPINA A 4 POLI	4 PIN PLUG	FICHE 4 POLES	4 - POLIGER STECKER	4 - POLIGE STEKKER	
56	**3006937**	SPINA A 7 POLI	7 PIN PLUG	FICHE 7 POLES	7 - POLIGER STECKER	7 - POLIGE STEKKER	