Bruciatore di gasolio • Gas oil burner • Brûleur fioul domestique • Ölbrenner • Oliebrander

Gulliver RG3D COD. **3739400 - 3739410 - 3739425** TIPO / TYPE / TYP **394T1**

Gulliver RG4D COD. **3739700 - 3739710 - 3739725** TIPO / TYPE / TYP **397T1**

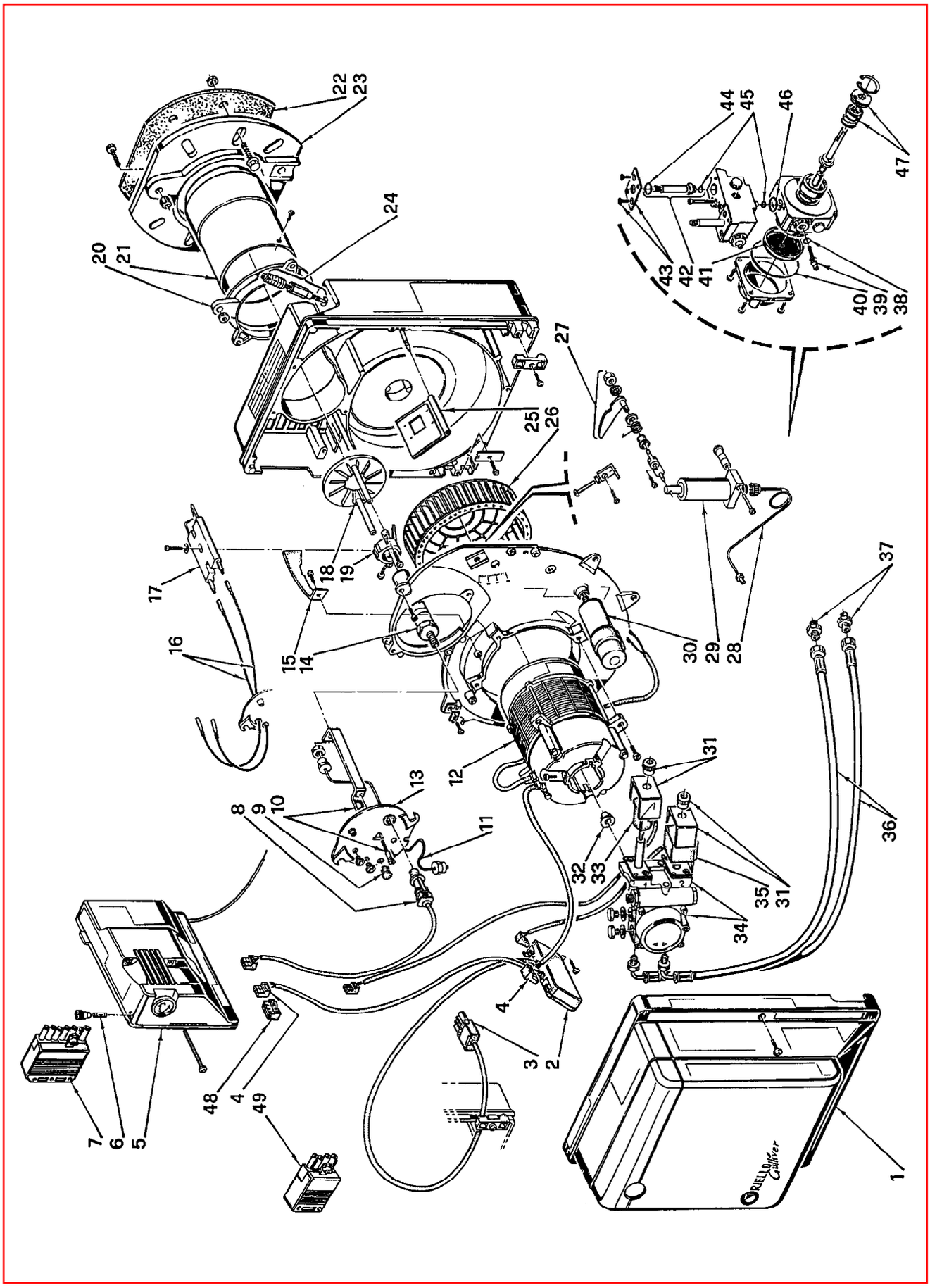

ПРОМЭЛЕКТРОНИКА / sales@prom-elec.com

N.	COD.	3739400	3739410	3739425	3739700	3739710	3739725	DESCRIZIONE	DESCRIPTION	DESCRIPTION	BESCHREIBUNG	BENAMING	MATRICOLA BRUCIATORE BURNER SERIAL NUMBER MATRICULE BRULEUR BRENNER KENN-NUMMER REGISTRATIENR. BRANDER
1	**3007641**	•	•	•	•	•	•	COFANO	COVER	CAPOT	VERKLEIDUNG	BRANDERKAP	
2	**3007855**	•	•	•	•	•	•	RITARDAT. ELETTRONICO	ELEC.START DELAYNG DEV.	RETARDATEUR ELECTR.	ELEKTR. VERZÖGERER	ELECTR. VERTRAGER	
3	**3006949**	•	•	•	•	•	•	PRESA A 4 POLI	4 POLE SOCKET	PRISE 4 POLES	4 - POLIGE STECKDOSE	4 - POLIGE STOPCONTACT	
4	**3007454**	•	•	•	•	•	•	PRESA	SOCKET	PRISE	STECKDOSE	STOPCONTACT	
5	**3001174**	•	•		•	•		APPARECCHIATURA 552SE	CONTROL BOX 552SE	BOITE DE CONTROLE 552SE	STEUERGERÄT 552SE	CONTROLEDOOS 552SE	
5	**3008883**			•			•	APPARECCHIATURA 553SE	CONTROL BOX 553SE	BOITE DE CONTROLE 553SE	STEUERGERÄT 553SE	CONTROLEDOOS 553SE	
6	**3007396**	•	•	•	•	•	•	FUSIBILE	FUSE	FUSIBLE	SCHMELZSICHERUNG	ZEKERING	
7	**3006937**	•	•	•	•	•	•	SPINA A 7 POLI	7 PIN PLUG	FICHE 7 POLES	7 - POLIGER STECKER	7 - POLIGE STEKKER	
8	**3007839**	•	•	•	•	•	•	FOTORESISTENZA	P.E. CELL	CELLULE PHOTORESIST.	FOTOWIDERSTAND	FOTOCEL	
9	**3007458**	•	•	•	•	•	•	VETRINO	VIEWING PORT	REGARD	SCHAUGLAS	KIJKGLAS	
10	**3007644**	•	•	•	•	•	•	STAFFA E VITE	BRACKET AND SCREW	SUPPORT ET VIS	TRAGBÜGEL UND SCHRAUBE	DRAAGBEUGEL EN SCHROEF	
11	**3007866**	•	•	•	•	•	•	TUBO	TUBE	TUYAU	DRUCKROHR	DRUKLEIDING	
12	**3008492**	•	•	•	•	•	•	MOTORE	MOTOR	MOTEUR	MOTOR	MOTOR	
13	**3007642**	•	•	•	•	•	•	COPERCHIO	COVER	COUVERCLE	DECKEL	DEKSEL	
14	**3007496**	•	•	•	•	•	•	PORTAUGELLO	NOZZLE HOLDER	PORTE GICLEUR	DÜSENSTOCK	SPROEIERHOUDER	
15	**3007651**	•	•	•	•	•	•	CONVOGLIATORE	SUCTION DUCT	CONVOYEUR D'AIR	ANSAUGÖFFNUNG	LUCHTGELEIDER	
16	**3007465**	•	•	•	•	•	•	COLLEGAMENTO A.T.	HIGH VOLTAGE LEAD	CABLE HAUTE TENSION	ZÜNDKABEL	HOOGSPANNINGSKABEL	
17	**3007495**	•	•	•	•	•	•	GRUPPO ELETTRODI	ELECTRODE ASSEMBLY	GROUPE ELECTRODES	ELEKTRODESYSTEM	ELECTRODENGROEP	
18	**3007645**	•	•	•	•	•	•	ELICA	DIFFUSER DISC	ACCROCHE FLAMME	STAUSCHEIBE	VLAMHOUDER	
19	**3007466**	•	•	•	•	•	•	SUPPORTO	SUPPORT	PORTE ACCROCHEUR	HALTERUNG	HOUDER VLAMHAKER	
20	**3007646**	•	•	•	•	•	•	COLLARE	COLLAR	COLLIER	INNERER FLANSCH	TEGENFLENS	
21	**3007647**	•	•	•				BOCCAGLIO	BLAST TUBE	GUEULARD	BRENNERROHR	BRANDERKOP	
21	**3007868**				•	•	•	BOCCAGLIO	BLAST TUBE	GUEULARD	BRENNERROHR	BRANDERKOP	
22	**3005813**	•	•	•	•	•	•	SCHERMO	GASKET	JOINT	DICHTUNG	DICHTING	
23	**3005814**	•	•	•	•	•	•	FLANGIA	FLANGE	BRIDE	FLANSCH	FLENS	
24	**3007648**	•	•	•	•	•	•	REG. SERR. 2° STADIO	2nd ST. AIR DAMPER REG.	REG. VOLET AIR 2ème ALLURE	2. ST. LUFTKLAPPENREGLER	REG. LUCHTKLEP 2de VLAM	
25	**3007650**	•	•	•	•	•	•	SERRANDA	AIR DAMPER	VOLET AIR	LUFTKLAPPE	LUCHTKLEP	
26	**3007652**	•	•	•	•	•	•	GIRANTE	FAN	VENTILATEUR	GEBLÄSERAD	VENTILATOR	
27	**3008567**	•	•	•	•	•	•	REG. SERR. 1° STADIO	1st ST. AIR DAMPER REG.	REG. VOLET AIR 1ère ALLURE	1. ST. LUFTKLAPPENREGLER	REG. LUCHTKLEP 1ste VLAM	
28	**3007867**	•	•	•	•	•	•	TUBO	TUBE	TUYAU	DRUCKROHR	DRUKLEIDING	
29	**3007784**	•	•	•	•	•	•	MARTINETTO	HYDRAULIC JACK	VERIN AIR	LUFTKLAPPE DRUCKKOLBEN	VIJZEL LUCHTREGELING	
30	**3007655**	•	•	•	•	•	•	CONDENSATORE 6,3 μF	CAPACITOR 6.3 μF	CONDENSATEUR 6,3 μF	KONDENSATOR 6,3 μF	CONDENSATOR 6,3 μF	
31	**3006553**	•	•	•	•	•	•	MANTELLO E POMELLO	SHELL AND KNOB	ETRIER ET ECROU	BÜGEL UND KNOPF	BEUGEL EN MOER	
32	**3000443**	•	•	•	•	•	•	GIUNTO	JOINT	ACCOUPLEMENT	KUPPLUNG	KOPPELING	
33	**3007481**	•	•	•	•	•	•	BOBINA 1	COIL 1	BOBINE 1	MV SPULE 1	SPOEL 1	
34	**3007854**	•	•	•	•	•	•	GR. POMPA-VARIATORE	SPEED GEAR PUMP	POMPE VARIATEUR	GETRIEBE-PUMPE	VENTIELENBLOK	
35	**3007858**	•	•	•	•	•	•	BOBINA 2	COIL 2	BOBINE 2	MV SPULE 2	SPOEL 2	
36	**3005720**	•	•		•	•		TUBO FLESSIBILE	FLEXIBLE OIL LINE	FLEXIBLE	SCHLAUCH	FLEXIBEL	
36	**3006934**			•			•	TUBO FLESSIBILE	FLEXIBLE OIL LINE	FLEXIBLE	SCHLAUCH	FLEXIBEL	
37	**3009068**	•	•		•	•		RACCORDO	CONNECTOR	MAMELON	NIPPEL	NIPPEL	
37	**3009046**			•			•	RACCORDO	CONNECTOR	MAMELON	NIPPEL	NIPPEL	
38	**3007028**	•	•	•	•	•	•	ANELLO OR	O - RING	JOINT TORIQUE	O - RING	DICHTING O - RING	
39	**3007202**	•	•	•	•	•	•	REGOLATORE	REGULATOR	REGULATEUR	REGLER	REGELAAR	
40	**3007162**	•	•	•	•	•	•	ANELLO OR	O - RING	JOINT TORIQUE	O - RING	DICHTING O - RING	
41	**3005719**	•	•	•	•	•	•	FILTRO	FILTER	FILTRE	FILTER	FILTER	
42	**3006925**	•	•	•	•	•	•	VALVOLA	NEEDLE VALVE	VALVE	NADELVENTIL	VENTIEL	
43	**3007203**	•	•	•	•	•	•	PIASTRINA	PLATE	PLAQUETTE ETRIER	PLATTE	BEUGELPLAATJE	

N.	COD.	3739400	3739410	3739425	3739700	3739710	3739725	DESCRIZIONE	DESCRIPTION	DESCRIPTION	BESCHREIBUNG	BENAMING	MATRICOLA BRUCIATORE BURNER SERIAL NUMBER MATRICULE BRULEUR BRENNER KENN-NUMMER REGISTRATIENR. BRANDER
44	**3007029**	•	•	•	•	•	•	ANELLO OR	O - RING	JOINT TORIQUE	O - RING	DICHTING O - RING	
45	**3007156**	•	•	•	•	•	•	ANELLO OR	O - RING	JOINT TORIQUE	O - RING	DICHTING O - RING	
46	**3007167**	•	•	•	•	•	•	ANELLO OR	O - RING	JOINT TORIQUE	O - RING	DICHTING O - RING	
47	**3000439**	•	•	•	•	•	•	ORGANO DI TENUTA	PUMP SEAL	ORGANE D'ETANCHEITE	WELLENDICHTUNG	ASDICHTING	
48	**3007792**			•			•	PRESA DI CORTOCIRC.	SHORT CIRCUIT PLUG	PRISE DE COURTCIRCUIT	KURZSCHLUSS-VERBINDER	STEKKER KORTSLUITING	
49	**3006957**	•	•	•	•	•	•	SPINA A 4 POLI	4 PIN PLUG	FICHE 4 POLES	4 - POLIGER STECKER	4 - POLIGE STEKKER	

ПРОМЭЛЕКТРОНИКА / sales@prom-elec.com